0145

Señor

Felipe Lerzundi

Seremi de Medio Ambiente

Región de Antofagasta

Presente

SEREMI DEL MEDIO AMBIENTE
REGION DE ANTOFAGASTA
OF. DE PARTES
INGRESO Nº 967 FECHA
DERIVADO ASE/MDR HORA
OBSERVACIONES

OF. DE PARTES
II REGION
06 OCT 2017
SEREMI

Junto con saludar, en mi calidad de vecina de Calama, adjunto a usted antecedentes que por favor solicito sean incluidos en la elaboración del Plan de Descontaminación de Calama, respecto de una serie de actividades ilegales que se puede observar están dañando la calidad del aire en la ciudad:

1. <u>Quemas ilegales</u>

Se generan en distintos sectores de la ciudad para obtener cables de los neumáticos fuera de uso.

2.Tronaduras cercanas a la ciudad

No hay un horario definido y se realizan en zonas donde no existen operaciones mineras conocidas por la comunidad. Principalmente en sector norponiente. Hay vibraciones y polvo.

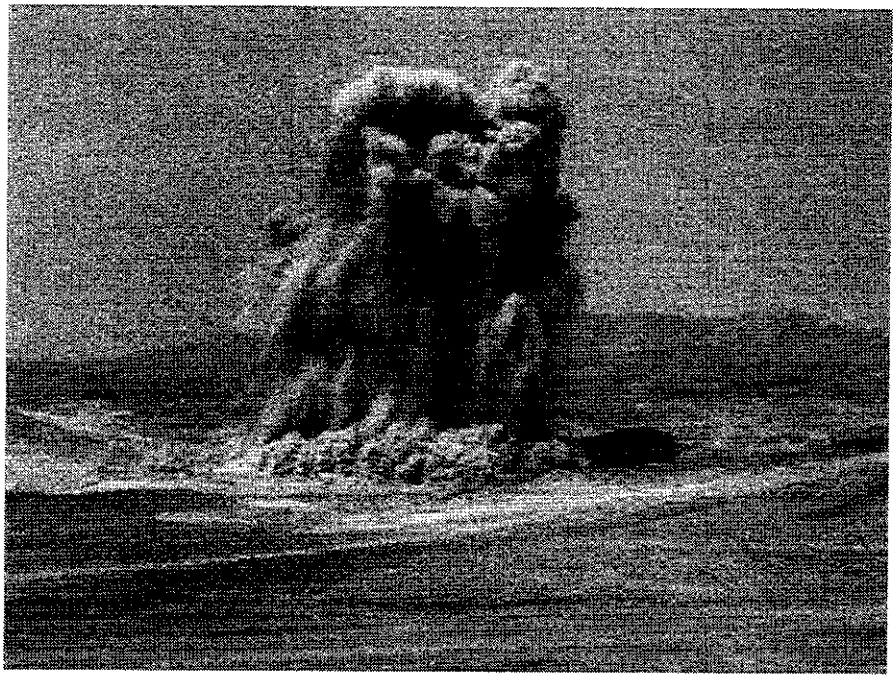

3.Extracción ilegal de áridos

Esta actividad está concentrada en el sector norponiente anterior a las instalaciones de DMH.

4. Hornos clandestinos

En el sector de Cerro La Cruz se pueden apreciar cañones artesanales para fundición de materiales.

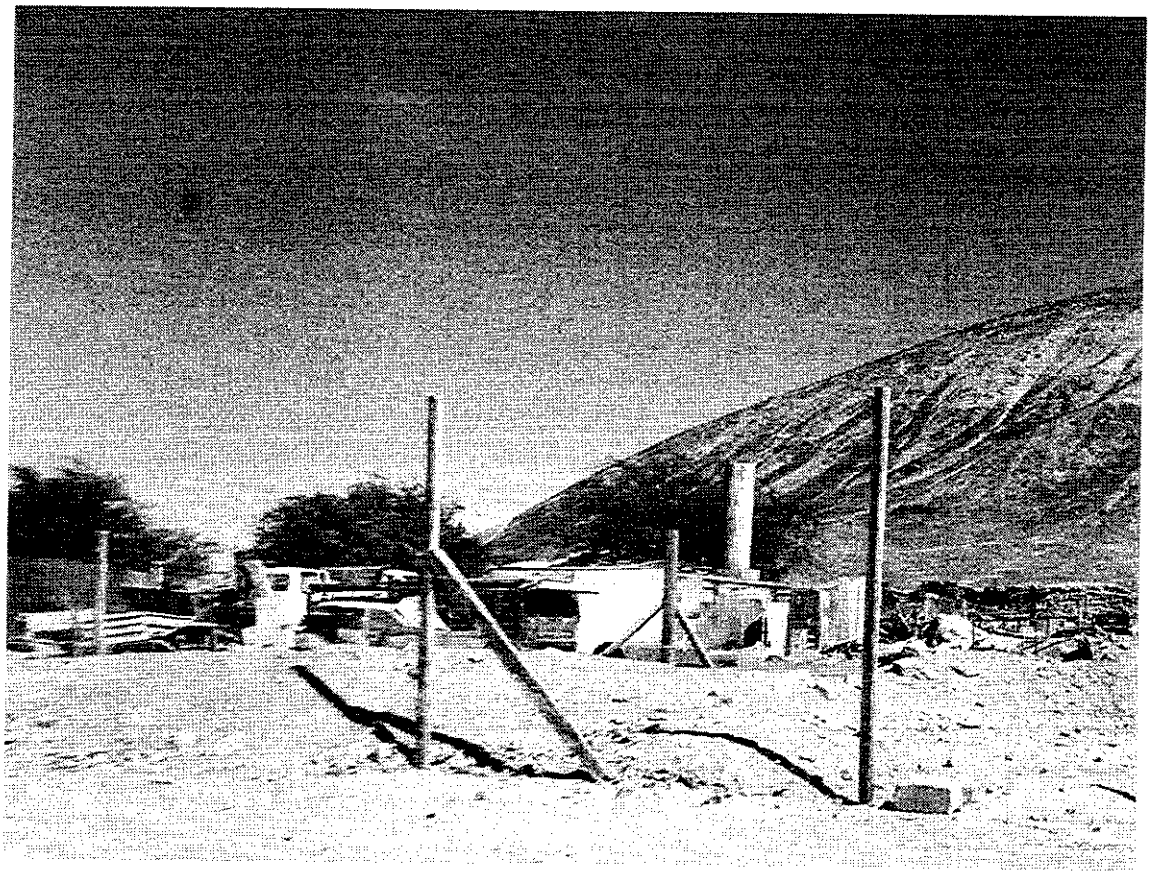

5. Transporte de residuos peligrosos

Es un peligro en caso de accidente y también se puede ver diariamente a camiones de concentrado con carpas o adecuadas.

6. Emisiones de gases por transporte público antiguo

El parque de microbuses es antiguo y emiten gran cantidad de humo por los tubos superiores.

Marcela Toledo Osses

RUT 13.729.712-4